



Pesquisa Pulso

Compreender as tendências nos modelos de contratação em tecnologia, avaliando a precarização do trabalho formal.

BRI2-2022-011

A Brasscom autoriza a exploração e uso do conteúdo contido neste apresentação desde que os devidos créditos sejam concedidos.

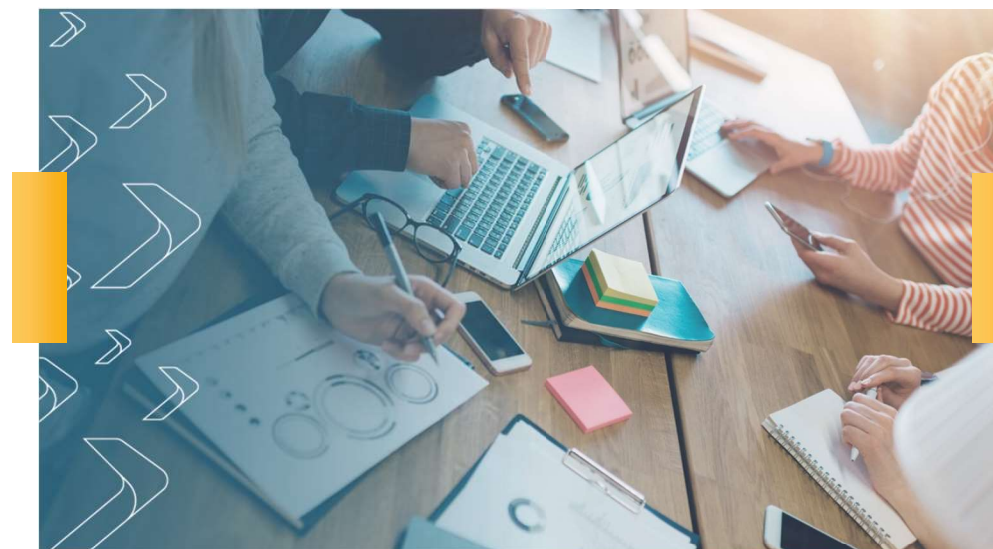

Pesquisa Pulso

- ⊙ A **Pesquisa Pulso** é uma pesquisa com base em informação primária que visa lançar luzes sobre a **contratação** e **desligamento** de profissionais nas empresas de Tecnologia da Informação e Comunicação (**TIC**).
- ⊙ A **Pesquisa** coleta dados sobre as **condições** de **entrada** e de **saída** de profissionais, à luz das **práticas laborais, lícitas** ou **precarizantes**.
- ⊙ Aplicação de **questionários estruturados online** aos profissionais que estão entrando ou saindo das empresas.
- ⊙ Os **resultados** da **Pesquisa Pulso** serão publicados **trimestralmente**.



- ◎ **Trabalho formal:**
 - **CLT:** contrato de trabalho em conformidade com a Consolidação das Leis Trabalhistas;
 - **Temporário:** contratação **CLT** com um prazo de duração estabelecido por contrato;
 - **Estágio:** atividade formal curricular supervisionada por meio de contrato;
 - **Cargo Comissionado:** ocupado transitoriamente por empregados públicos nomeados por autoridade competente;
 - **Concursado:** via concurso público;
 - **Terceirizado:** empresa com registro de **CNPJ** que presta serviço para várias empresas, não caracterizando informalidade.

- ◎ **Trabalho precarizante (informal ou ilegal):**
 - **PJ:** empresa com registro de **CNPJ**, inclusive **MEI**, que presta serviço continuado à um único contratante, violando os preceitos da **CLT**;
 - **CLT Flex:** contratação nos moldes da **CLT** cumulada com benefícios ou outros mecanismos remuneratórios tais como educação, vestuário, moradia, entre outros, pagos por meio de reembolsos e vouchers mediante apresentação de recibos e notas fiscais, de tal sorte que os mecanismos remuneratórios sejam avantajados em comparação aos salários ou mecanismos remuneratórios que burlam a tributação regular;
 - **Autônomo:** não possui vínculo empregatício com nenhuma empresa;
 - **Cooperado:** registro através de uma cooperativa de trabalho.
 - **Trabalho ilegal**, realizado por **empresas informais**

- ◎ **Empresas**
 - **Empresa formal:** registrada no Cadastro Nacional da Pessoa Jurídica (**CNPJ**)
 - **Empresa informal:** não possui **CNPJ**

Pesquisa de Entrada:

- **Formalização na Entrada** no período:

$$\frac{N^{\circ} \text{ de trabalhadores egressos das modalidades precarizantes}}{\text{Total dos respondentes da Pesquisa de Entrada}}$$

Pesquisa de Saída:

- **Precarização na Saída** no período:

$$\frac{N^{\circ} \text{ de trabalhadores desligados que são contratados em modalidades precarizantes}}{\text{Total dos respondentes da Pesquisa de Saída}}$$

Indicador Geral do Trabalho: da Formalização (+) ou Precarização (-).

$$\frac{N^{\circ} \text{ de trab. egressos das modalidades precarizantes} - N^{\circ} \text{ de trab. desligados que são contratados em modalidades precarizantes}}{N^{\circ} \text{ de trab. egressos das modalidades precarizantes}}$$

A Formalização na Entrada é de **16,8%**

Um montante de **298** dos profissionais contratados pelas empresas, a saber, **16,8%**, estão deixando um trabalho informal e assumindo um trabalho formal.

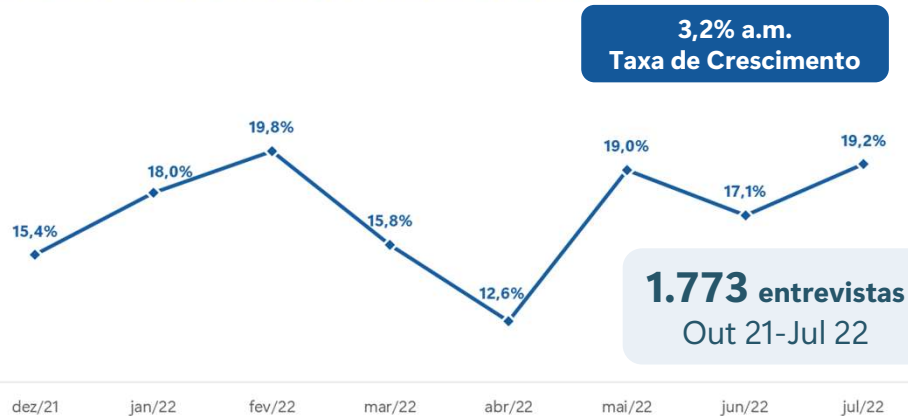

A Precarização na Saída é de **16,2%**

Um montante de **115** dos profissionais que saem das empresas, a saber, **16,2%**, estão deixando um trabalho formal e assumindo um trabalho precarizante informal.



O Indicador Geral do Trabalho: **Formalização de 61,4%**

Considerando que as empresas estão formalizando **298** profissionais e que **115** estão sendo desligados para um trabalho precarizado, o índice de formalização geral do trabalho é **61,4%**.

5 Nota: os dados de 12/2021 correspondem ao somatório do período de 10/2021 à 12/2021.

Pesquisa de Entrada:

- **Formalização dos egressos de empresas informais** no período:

$$\frac{N^{\circ} \text{ de trabalhadores egressos de empresas informais}}{\text{Total dos respondentes da Pesquisa de Entrada}}$$

Pesquisa de Saída:

- **Recrutamento de empresas informais** no período:

$$\frac{N^{\circ} \text{ de trabalhadores desligados que são contratados por empresas informais}}{\text{Total dos respondentes da Pesquisa de Saída}}$$

Índice Geral Empresarial: de Formalização (+) ou Precarização (-).

$$\frac{N^{\circ} \text{ de trab. egressos de empresas informais} - N^{\circ} \text{ de trab. desligados que são contratados por empresas informais}}{N^{\circ} \text{ de trab. egressos de empresas informais}}$$

Pesquisa de **Entrada**

Formalização dos egressos de **empresas informais**:
2,7% dos profissionais egressos de **empresas informais** foram contratados por empresas formais com contratos de trabalho formais.

Pesquisa de **Saída**

Recrutamento de **empresas informais**:
4,4% dos profissionais desligados foram recrutados por empresas informais.

Indicador Geral Empresarial: **Formalização de 34,0%**

Considerando que **47** egressos de empresas informais foram contratados por empresas formais e que **31** profissionais desligados foram contratados por empresas informais, o índice de formalização empresarial é de **34,0%**

Desafios

- **Atratividade da contratação formal de profissionais**
- **Informalidade empresarial**
- **Perenização da desoneração da folha**
- **Competitividade internacional**

Declaração de Uso



O conteúdo com a indicação de confidencialidade é de uso restrito da Brasscom suas Associadas. A Brasscom não se responsabiliza por quaisquer usos que venham a ser feitos por terceiros, nem suas possíveis consequências nas esferas patrimonial, pessoal ou outras de qualquer natureza.

Liderança



Sergio Paulo Gallindo
Presidente Executivo



Mariana Oliveira
Diretora Executiva



Sergio Sgobbi
Diretor de Rel. Institucionais
e Governamentais



Helena Loiola Persona
Coordenadora de Inteligência

Equipe



Stephanie Felix Sieber
Analista de Inteligência



Tainá Ferreira de Melo
Analista de Inteligência



Kyem Araújo dos Santos
Analista de Inteligência



Vinícius Brancatti
Estagiário de Inteligência